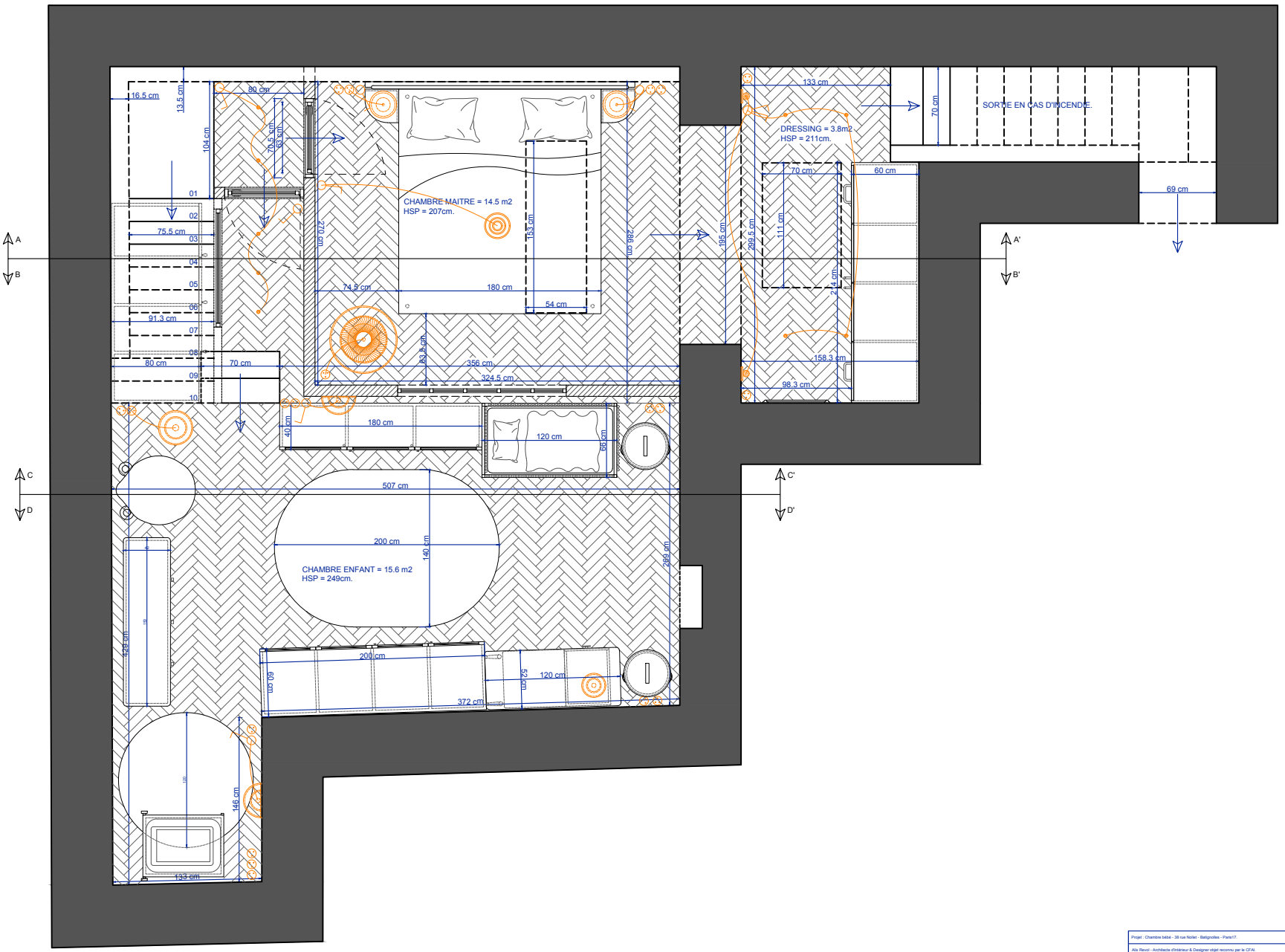

Projet : Chambre bébé - 38 rue Nollet - Batignolles - Paris17.		Plan intérieur - APD
Alis Revol - Architecte d'intérieur & Designer objet reconnu par le CFAI.		Date : 20 - 03 - 2026
07 69 49 11 66 contact@alisrevol.com	0 cm 50 cm 100 cm	Echelle : 1/50ème / Format : A4